

WARSZAWSKI
MOKOTÓW
w fotografiach
Tadeusza Goneta
z lat 1964-1973

Pełny zakres fotografii Autora

Warszawa 2026



**Tadeusz Ignacy Gonet – urodzony
w roku 1920 w Krośnie n. Wisłokiem.
Mgr Ekonomii po KUL-u w Lublinie.
Na warszawskim Mokotowie mieszkał
wraz z rodziną w latach 1964-1973,
w domu przy ulicy Puławskiej 101a.**



Widok kościoła z krawędzi skarpy, ok. 1964 r.



Dzwonnica kościelna przy ul. Puławskiej, ok. 1964 r.



Widok na figurę P. Jezusa i kościół jeszcze bez frontonu, ok. 1964-65 r.



Widok z okna domu przy Puławskiej 101a na kościół i skarpe, 1964 r.



Widok spod domu przy Puławskiej 105 w kierunku kościoła, ok. 1964 r.

KOŚCIÓŁ ŚW. MICHAŁA – 2

Tynkowanie kościoła z wyjątkiem wież.



Widok od strony południowej, II poł. lat 60. XX w.



Ul. Dolna obok kamienicy 37,
luty 1964 r.



Widok z okna domu Puławska 101a na ogród domu
"Pod Skarabeuszani" (Puławska 101). Widoczny
kościół częściowo w rusztowaniach, 11 maja 1969 r.



Widok ze skarpy na obecny MDK i kościół,
26 sierpnia 1966 r.



Ogrodnictwo przy Konduktorskiej
od strony "Warszawianki",
10 lipca 1966 r.



Ul. Ludowa - widok w stronę bazaru (ob.
nieistniejącego), wrzesień 1968 r.



Gospodarstwo ogrodnicze przy Konduktorskiej od
strony "Warszawianki", 8 maja 1966 r.



Prawdopodobnie domki pod skarpy w rejonie ul.
Dolnej, luty 1969 r.

IIB

OKOLICE KOŚCIOŁA ŚW. MICHAŁA - 2



Figura Matki Bożej z 1849 r. przy
Puławskiej 107e, ok. 1964 r.



Dom Puławska 105 od strony ul. Merliniego, 1963 r.



Dom przy ul. Piaseczyńskiej, 17 grudnia 1967 r.



Gospodarstwo przy ul. Kotlińskiej (ob.
nie istnieje, biegła obok pałacyku przy
Puławskiej 107), styczeń 1969 r.

III WIZYTA PRYMASA JÓZEFA GLEMPA W KOŚCIELE ŚW. MICHAŁA
6 marca 1983 r.

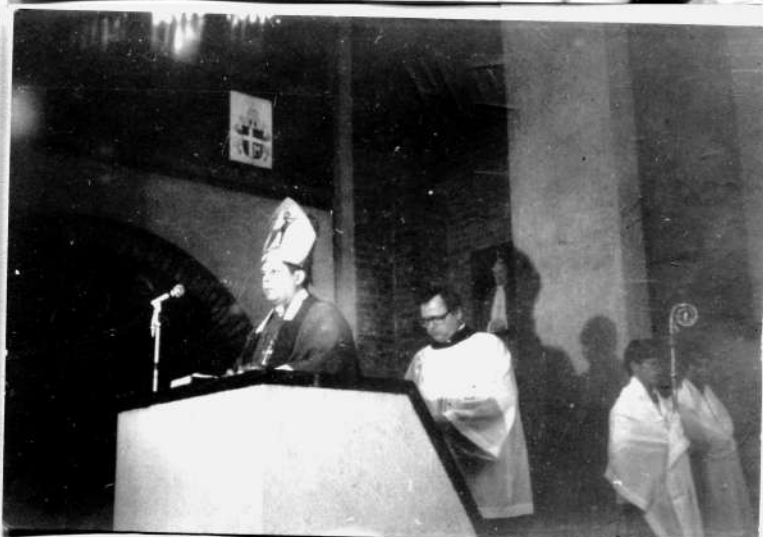

Zdjęcia wykonał Krzysztof Gonet



Na bocznej ścianie domu "Pod Skarabeuszami" widoczne są częściowo zniszczone płaskorzeźby, b. d.



W lewym rogu zdjęcia widoczna wiata przystankowa i kiosk "Ruchu". W oddali widać dworzec PKS Mokotów i domy przy ul. Olkuskiej, 6 kwietnia 1969 r.



"Dom pod Skarabeuszami" po remoncie, resztki płaskorzeźb zostały zatynkowane, 22 marca 1970 r.



Obok kiosku pojawiła się strzelnica, 11 stycznia 1970 r.



Strzelnicy już nie ma, przeniosła się bliżej stadionu "Warszawianki", 6 sierpnia 1970 r.



Widok w kierunku południowym - nie ma jeszcze osiedla "Na Skarpie" przy ul. Żywnego, 1964 r.



Widok w stronę skarpy. Barak po lewej stronie to sala szermierki SKS "Warszawianka", a po prawej to "Hydrobudowa-6", 20 kwietnia 1969 r.



Widok na barak "Warszawianki" i Dolny Mokotów, 21 lipca 1968 r.



Widok z balkonu na osiedle "Na Skarpie" przy ul. Żywnego, 22 lipca 1969 r.



Widok domu przy Okolskiej 1/3 w czasie remontu, 12 lipca 1970 r.



Widok domu przy Okolskiej 3 - zdejmowanie rusztowań po remoncie, 17 sierpnia 1970 r.



Widok na plac sportowy "Warszawianki", sierpień 1971 r.



Wypadek w dn. 7 lipca 1964 r. Na ul. Okolskiej stoją dwa pojazdy Milicji Obywatelskiej - nysa i warszawa. Na rogu ulic nie ma jeszcze kiosku "Ruchu".



Widok ul. Puławskiej za skrzyżowaniem z Odyńca. Prawdopodobnie wypadek uliczny, 11 czerwca 1966 r.



Na przystanku tramwajowym przy ul. Odyńca stoi tablica ogłoszeniowa, a na niej m.in. plakat z wizerunkiem M. Curie-Skłodowskiej i plakat Filharmonii Narodowej. Zwraca uwagę jezdnia wybrukowana kostką bazaltową, 22 października 1967 r.



Widok na przystanki tramwajowe przy Odyńca. Tramwaj zabił przebiegającego żołnierza. Obok zwłok stoi żołnierz WSW (żandarmeria), 11 października 1968 r.



Wypadek przy ul. Odyńca w dn. 11 czerwca 1970 r. Na lewym zdjęciu widac potrąconego człowieka, przed przyjazdem pogotowia. Na prawym zdjęciu jest moment po przyjeździe karetki (nyska).



Zderzenie samochodów na Puławskiej r. Odyńca, sierpień 1971 r.



Gapie na przystanku obserwują zderzenie samochodów na skrzyżowaniu Odyńca i Puławskiej, 26 marca 1972 r.



Widok na przystanki tramwajowe przy Odyńca, przesunięte bardziej na północ na pocz. lat 70., w celu umożliwienia wyjazdu z ul. Odyńca w kierunku centrum, 30 kwietnia 1972 r.

VIIa

ZIMOWY SPACER PO MOKOTOWIE

15 marca 1970 r.



Stary dom przy Wielickiej w pobliżu
Domaniewskiej



Willa na rogu Goszczyńskiego 14
i Krasickiego



Ul. Odyńca w pobliżu Krasickiego



Ośnieżone świerki w Parku Dreszera



Ul. Ursynowska w kierunku
zachodnim



Wjazd do fabryczki przy ul.
Racławickiej

RUINY WILLI GEN. SIKORSKIEGO, UL. TURECKA

VIII

9 października 1966 r.



IGELITOWA SKOCZNIA NARCIARSKA PRZY UL. CZERNIOWIECKIEJ

(obiekt został rozebrany)

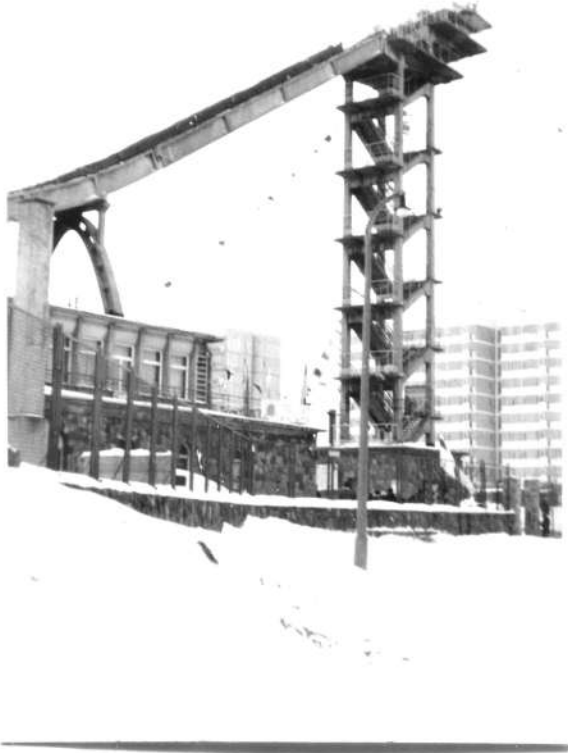

11 stycznia 1970 r.



25 października 1970 r.



31 stycznia 1971 r.

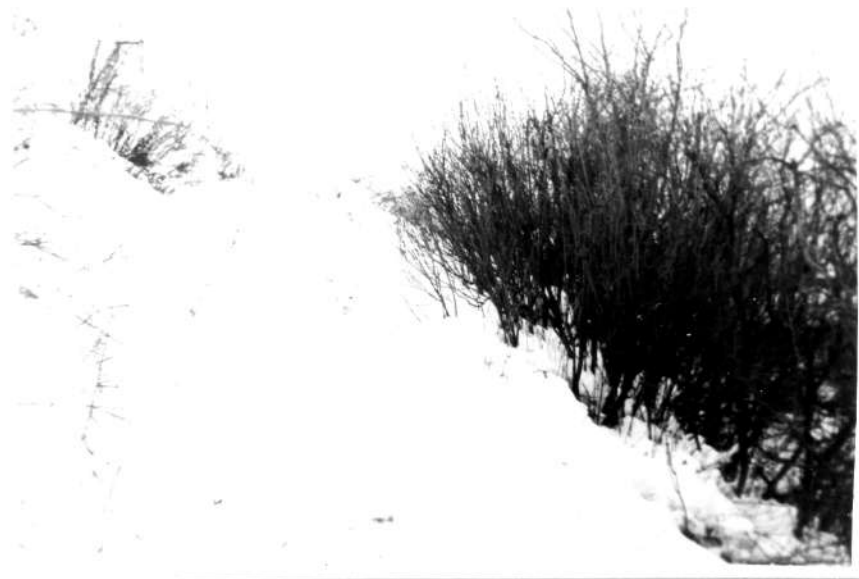

Sieczka na skarpie
11 stycznia 1970 r.

X



b. d.



X **ŻÓŁTA KARCZMA PRZY AL. WILANOWSKIEJ**

10 marca 1966 r.

25 marca 1973 r. (wszystkie poniższe)





Figura Matki Bożej, przed kościołem,
wystawiona w 1956 r.



Widok kościoła od frontu,
11 lipca 1964 r.



Brama - dzwonnica, 6 kwietnia 1969 r.



Boczny widok kościoła,
26 kwietnia 1970 r.



Widok na kościół z oddali,
6 kwietnia 1969 r.



widok od strony północnej 17 marca 1968 r.



widok od strony wschodniej 17 marca 1968 r.



widok od strony połudn. 17 marca 1968 r.



Domek mauretański przy Puławskiej i sąsiednie domy
27 paźdz. 1968 r.



Widok od str. północnej 19 listopada 1967 r.



Widok od str. wschodniej (ul. Merliniego) paźdz. 1972 r.



Widok od str. południowej 21 marca 1968 r.

XIV

GIMNAZJUM GIŻYCKIEGO



14 stycznia 1968 r.



5 listopada 1967 r.



Zabudowania d. gimnazjum Giżyckiego w rejonie ul. Żywnego



16 czerwca 1968 r.



13 grudnia 1969 r.

W oddali budynek osiedla przy ul. Żywnego



16 czerwca 1968 r.

XVA

REJON OSIEDLA "NA SKARPIE"



Zjazd saneczkowy obok schodów z ul. Żywnego
ok. 1965 r.



Widok na Technikum Energetyczne przy ul. Żywnego
14 stycznia 1968(?) r.



Na skarpie w pobliżu ul. Żywnego
16 czerwca 1968 r.



Bloki osiedla "Na skarpie"
14 lipca 1968 r.





Wejście na plac budowy osiedla "Na Skarpie".
Ul. Żywnego 30 marca 1969 r.



. Ul. Żywnego, 30 marca 1969 r.



Widoki osiedla "Na Skarpie", 26 maja 1969 r.



Widok osiedla spod skarpy, październik 1971 r.



Bar "Beata" w pobliżu (nieistniejącej) pętli tramwajowej na Wierzbnie, 11 lutego 1973 r.

XV C

SKRZYŻOWANIE PUŁAWSKIEJ I WORONICZA



Sprzątanie ulicy, 16 czerwca 1968 r.



Odśnieżanie torowiska tramwajowego, 8 marca 1970 r.
Widoczna nieistniejąca linia energetyczna wzdłuż ul. Woronicza

Skrzyżowanie Puławskiej i Woronicza



Ul. Puławska 113, lipiec 1967 r.



Szpital k. Królikarni,
10 września 1967 r.



Szpital k. Królikarni od strony ul. Zawrat,
29 października 1967 r.



Królikarnia - "wozownia"
28 stycznia 1967? r.



Figura Matki Boskiej przed kaplicą,
ul. Puławska 113
Obecnie figura stoi przed domem opieki przy ul.
Zawrat

7 września 1969 r.



Kaplica przy Królikarni ul. Puławska 113,
7 września 1969 r.



W remoncie po zniszczeniach wojennych, październik 1964 r.



9 czerwca 1966 r.



lutych 1966 r.



filary bramy, 21 sierpnia 1966



26 sierpnia 1966 r.



Widok z ul. Idzikowskiego,
21 lipca 1968 r.



Brama od ul. Puławskiej,
8 marca 1970(?) r.



Widok z ul. Idzikowskiego,
październik 1971 r.



Widok od wschodu, 25 października 1970 r.



Widok od wschodu, 23 kwietnia 1972 r.



Schody z tarasu pałacowego, b. d.



?, 3 grudnia 1967 r.

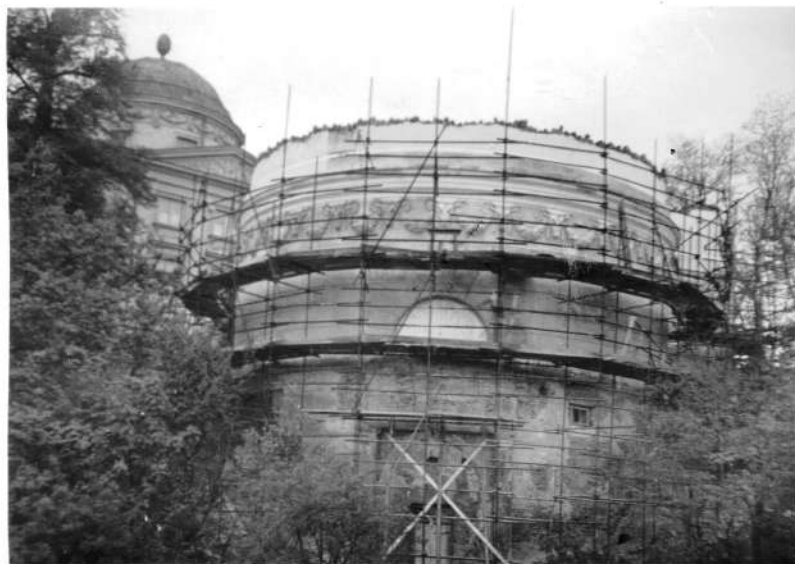

Dawna kuchnia w odbudowie,
12 maja 1968 r.



Dawna wozownia (?), siedziba TPW od strony
wschodniej, 12 maja 1968 r.



Dawna kuchnia od strony pld.,
29 marca 1970 r.



Dawna kuchnia od strony ptn.,
12 kwietnia 1970 r.



Widok na nowe osiedle z parku KRÓLIKARNIA
17 GRUDNIA 1967 R.



Zabudowania gospodarskie w pobliżu
ul. Piaseczyńskiej, 31 stycznia 1971 r.



Krowy na łące pod skarpą,
23 sierpnia 1971 r.



Stawek między skarpą a ul. Piaseczyńską, 4 sierpnia
1967 r.



Przekwitłe osty pod skarpą, 4 sierpnia 1968 r.



Staw pod skarpą, 16 lipca 1972 r.



Widok na nowe osiedle przy ul. Żywnego,
25 października 1970 r.



Widok na skarpę znad stawu, 16 lipca 1972 r.

XVIII B

**ULICA IDZIKOWSKIEGO
kiedyś Pilota Idzikowskiego**



Rezydencja ambasadora Stanów Zjednoczonych A. P.

b. d.



11 stycznia 1970 r.



Stary dom drewniany przy ulicy, naprzeciwko fortu,
14 kwietnia 1968 r.



Domki pod skarpą, 11 stycznia 1970 r.



Strumień przy Obserwatorów, 4 sierpnia 1968 r.



Widok z ul. Idzikowskiego na ul. Obserwatorów,
31 stycznia 1971 r.



Widok ze skarpy u wylotu ul. Ikara na zalane pola
między Jasminową a Sobieskiego, 18 kwietnia 1970 r.



Widok na ul. Płyćwiańską i Obserwatorów, b. d.



Widok ze skarpy w stronę Wilanowa,
25 października 1970 r.



Widok z ul. Jaśminowej w kierunku skarpy, b. d.

XIX

MUR d. INSTYTUTU MORALNEJ POPRAWY DZIECI
ob. MŁODZIEŻOWEGO DOMU KULTURY



Mur Domu Poprawczego przy kośc. św. Michała
widziany w stronę skarpy, 5 czerwca 1966 r.



Zdjęcie rodzinne wyk. przy murze
domu poprawczego ok. 1964 r.

XXA

"PAWIÓWKA" przy ul. BUKOWIŃSKIEJ



Ok. 1964 r.



b. d.



4 sierpnia 1968 r.

XXB

UL. BUKOWIŃSKA



Kolumna na polach przy Bukowińskiej. Ob. w innym miejscu między nowymi domami, grudzień 1968 r.



Widok z ul. Bukowińskiej w kierunku ul. Puławskiej, b. d.



Szkółka róż między ul. Bukowińską i Puławską. Widoczne domy przy Puławskiej, 16 lutego 1969 r.



Domki przy Bukowińskiej, 19 stycznia 1969 r.



Budowa domu przy Bukowińskiej, 19 stycznia 1969 r.



Obalony mur z nazwą ul. Cieszyńskiej, 16 czerwca 1969 r.



Dom przy Wielickiej, 29 października 1967 r.



Stary dom przy nowym odcinku Al. Niepodległości,
w pobliżu Dw. Południowego, 17 sierpnia 1969 r.



Dom przy Wielickiej, 29 października 1967 r.



Al. Niepodległości w pobliżu Domaniewskiej,
7 grudnia 1969 r.



Dom przy Wielickiej, w pobliżu
Domaniewskiej, 15 marca 1970 r.



Domki przy budowanym rondzie w
pobliżu Dw. Południowego,
17 sierpnia 1969 r



Tablica pamięci przy Puławskiej
w pobliżu Al. Wilanowskiej,
7 grudnia 1969 r.



Widok z Al. Sobieskiego na osiedle przy Św. Bonifacego, 30 sierpnia 1970 r.



23 kwietnia 1972 r.



25 lipca 1973 r.



25 lipca 1973 r.



25 lipca 1973 r.



Budynek szkoły w budowie, 25 lipca 1973 r.



Wypadek na Chełmskiej, 12 lipca 1964 r.



Szkoła podstawowa i liceum nr 44 przy Dolnej
r. Piaseczyńskiej, 12 lipca 1964 r.



Osiedle od Dolnej w str. południową,
21 stycznia 1968 r.



Dom przy ul. Piwarskiego,
21 lipca 1968 r.



Al. Sobieskiego, na drodze fiat 500 lub 600,
30 sierpnia 1970 r.



Widok w stronę ul. Chełmskiej,
21 lipca 1968 r.



Widok ze schodów ul. Boryszewskiej, 1 listopada 1968 r.



Widok ze schodów na domy przy ul. Belgijskiej, 1 listopada 1968 r.



Dom na skarpie przy ul. Dworkowej,
17 marca 1968 r.



Widok na schody z ul. Belgijskiej do
parku "Morskie Oko", 27 lipca 1969 r.



"Morskie Oko", 27 lipca 1969 r.

STĘPIŃSKA - CZERNIAKOWSKA - BERNARDYŃSKA



Ul. Stępińska w pobliżu Gagarina, 15 kwietnia 1968 r.



Dom przy Czerniakowskiej, 15 kwietnia 1968 r.



Ul. Bernardyńska, 6 kwietnia 1969 r.

Dworek nad Jeziorem Czerniakowskim,
6 kwietnia 1969 r.Jeziro Czerniakowskie, w oddali elektrociepłownia na
Siekierkach, 6 kwietnia 1969 r.



Dworek przy ul. Potoki, b. d.



Domki przy Al. Wilanowskiej, 23 kwietnia 1972 r.



Gospodarstwo ogrodnicze w pobliżu
d. Dw. Południowego, 11 lutego 1973 r.



Skrzyżowanie ul. Pory z ul. Św. Bonifacego,
25 marca 1973 r.



U wylotu ul. Lubaszki do Al. Wilanowskiej,
25 marca 1973 r.



Stary dom drewniany przy Św. Bonifacego
w pobliżu Al. Wilanowskiej, 25 marca 1973 r.

XXVII

OSIEDLE "WIERZBNO"



Ul. Modzelewskiego. Widoczny pawilon obecnie (2026) nie istnieje, 5 kwietnia 1970 r.

5 kwietnia 1970 r.



XXVIII

KOŚCIÓŁ ŚW. KATARZYNY



18 sierpnia 1964 r.

STADION WARSZAWIANKA 1966-68 R.

Stadion SKS Warszawianka został zaprojektowany w roku 1954 przez zespół architektów: Jerzy Sołtan, Zbigniew Ihnatowicz, Wojciech Fangor, Franciszek Strynkiewicz. Zrealizowany w latach 1956-1972.



Górka z betonowym pylonem na oświetlenie głównego kortu tenisowego.



Północna część trybun i korony stadionu z widokiem na Dolny Mokotów.



Widok spod pylonu stadionowego zegara na Królikarnię i d. Gimnazjum Giżyckiego.



Ściana oporowa ponad koroną stadionu.



Fragment trybun stadionu. W lewym górnym rogu widoczna sylwetka kościoła św. Michała przy ul. Puławskiej, 21 sierpnia 1966 r.



Południowa część stadionu i trybun.

XXIX B

CMENTARZ PRZY UL. WAŁBRZYSKIEJ





Helikoptery wracające z defilady, 22 lipca 1969 r.

**Prawa autorskie do wszystkich fotografii z tego albumu
reprezentują dzieci autora (tel. 503-548-763).**